

Reform Muli 40

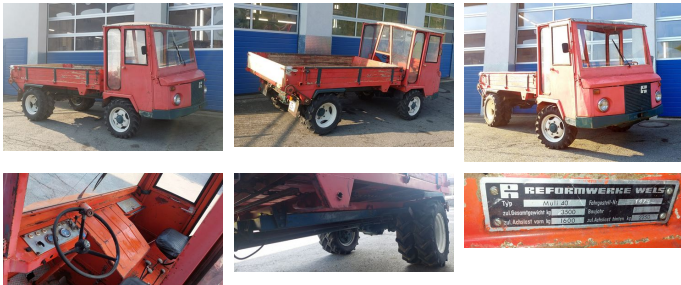

Type: Muli 40

PS / kW: 40 PS / 29 kW

Betriebsstunden: 1096 h

Zul. Gesamtgewicht (kg): 3500

Anzahl der Zylinder: 3

Beschreibung

mit Kratzbodenbrücke
mit Bordwänden
Zwillingsbereifung hinten
Kabine

Ausrüstung

540

Allrad

30 km/h

4-Rad Bremse



auf Anfrage

KONTAKT

Name: Großmair, Landtechnik-Schlosserei
GmbH

Telefon: +43 5223 78206

Sprache: 