Uniforest Uni 55 Hpro Stop

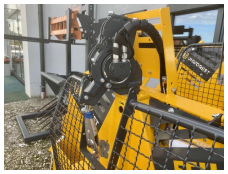

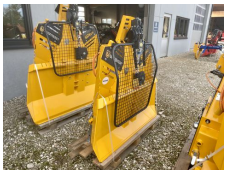

auf Anfrage

KONTAKT

Name: Johannes Jedinger
Telefon: +43 660 4868667
Sprache:

Type: Uni 55 Hpro Stop
Baujahr: 2024
Breite: 160 cm

Beschreibung

Uniforest 55 Hpro-Stop
Neumaschine, Baujahr Herbst 2022
Zugkraft 5,5 to

Mit hydraulischem Seilausstoß
Mit Seileinlaufbremse
Mit Endabschalter
Mit Seilausstoßdrossel
Mit 70m/11mm hochverdichtetem Seil mit Endstück
Mit 2 Stk Seilgleiter
Mit 2 Stk Pewag Ketten
Mit Gelenkwelle
Mit Motorsägen- und Sappienhalter
Mit Anhängevorrichtung und Umlenkrolle an der Seilwinde

Funkvorbereitet (verschiedene Funkfernbedienungen auf Lager)

Ausrüstung

Seileinlaufrolle unten
5,5 Tonnen
elektrohydr. Bedienung
Schutzgitter
Untersetzung