

Kverneland Optima V HD II eDrive 6-reihig



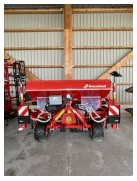





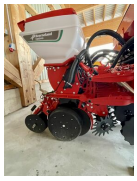



Type: Optima V HD II eDrive 6-reihig
Baujahr: 2025
Breite: 450 cm
Reihenanzahl: 6

Beschreibung

Kverneland Optima V HD II e-drive 6-reihig
Neumaschine Baujahr 2025, Modelljahr 2025
Transportbreite 3m

Mit hydraulisch verschiebbarer Reihenweite 45-80 cm
Mit Gebläseantrieb 800 U/min
Mit hydraulischem Spuranzeiger
ISOBUS gesteuert mit optionaler Einzelreihenabschaltung
Mit Radarsensor für das Geschwindigkeitssignal
Mit LED Beleuchtung
Mit Maisscheiben 3250 (Maisscheiben für andere Saatgüter gegen Aufpreis erhältlich)

HD II Säreihe mit elektrischem Antrieb (keine zusätzliche Stromversorgung notwendig)
Mit Säscheiben für Mais (optional auch für andere Saatgüter möglich)
Mit Zwischenandruckrolle Guss (mit Gummilaufring)
Mit V-Andruckrolle hinten
Mit Fallkanal Plus
Mit Reihenballastierung für bis zu 230 kg Schardruck
Mit Beladesteg links
Mit Werkzeugkasten rechts

1000l Düngerstreuer:

auf Anfrage

KONTAKT



Name: Johannes Jedinger
Telefon: +43 660 4868667
Sprache:



Mit elektrohydraulischem Antrieb über Isobus
Mit gezackten Doppelscheibendüngerschare

Sofort verfügbar, Transport nach Absprache möglich

Ausrüstung

- 6 reihig
- Beleuchtung
- Spuranreisser
- Direktsaatausstattung
- Gummidruckrollen
- Mais
- pneumatisch
- Reihendüngerstreuer
- elektr. Überwachung