

Kverneland iXter B13 iXspray Hosa 15



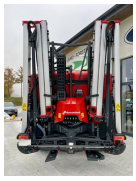







auf Anfrage

Type: iXter B13 iXspray Hosa 15
Baujahr: 2026
Breite: 1500 cm
Inhalt: 1300 l

Beschreibung

Kverneland Feldspritze iXter B13 Hosa15 iXClean Pro
Neumaschine, Bauajhr 2026

iXClean Pro - Vollautomatisches Reinigungszentrum:
- Umschalten zwischen Befüllen, Rühren, Spritzen, Verdünnen, Ansaugen, Spülen und Tankreinigung durch den elektrischen Saug- und Druckhahn von der Kabine aus bedienbar! - KEIN ABSTEIGEN mehr notwendig! Neben der automatischen Befüllung bietet iXclean® Pro auch ein vollautomatisches mehrstufiges Spül- und Reinigungsprogramm für die gesamte Spritze. Auf Knopfdruck startet ein umfassender Reinigungsprozess. Dieser ist so gründlich, dass der
Rückstandsgehalt nach der maschinellen Reinigung unter 1% liegt.

Hosa15 Gestänge:
- sehr robust - Düsen perfekt geschützt
15m Arbeitsbreite mit Dreifach-Düsenstock
Hydraulische Höhenverstellung, hydraulischer Hangausgleich, einseitig eingeklapptes Spritzen möglich
OPTIONAL: Automatische Gestängehöhenführung gegen Aufpreis!

KONTAKT



Name: Johannes Jedinger
Telefon: +43 660 4868667
Sprache:



Ausstattung:
- Isobus-fähig
- Mit neuer iXSpray-Software
- Mit 200 l/min Kolbenmembranpumpe
- Mit 7 Teilbreiten
- Mit Harnstoffsieb
- Einspülschleuse
- Mit Schnellkuppeldreieck für komfortables anbauen und bester Schwerpunktauteilung
- Mit Injektorrührwerk
- Mit Rücklaufrührwerk
- Mit Gelenkwelle
- Mit Beleuchtung nach StVo

Technische Daten:
- Behältervolumen 1.300 l
- Klarwassertank 180l
- Einspülbehälter 30l

Sofort verfügbar, Zustellung nach Absprache möglich

Ausrüstung

angebaut
Hangsteuerung
Höhenverstellung
hydr. klappbar