

Köppl 4H 510

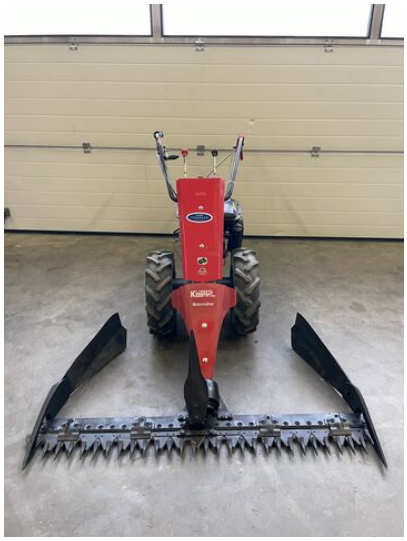

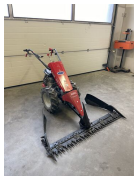
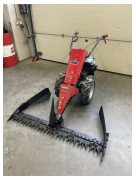
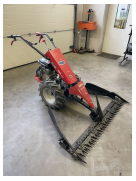


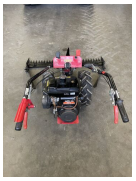
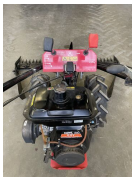

Type: 4H 510
PS / kW: 9 PS / 7 kW
Betriebsstunden: 1 h
Baujahr: 2006
Breite: 145 cm

Beschreibung

Köppl Motormäher 4H 510
Gebrauchtmaschine, Baujahr 2006

Mit Fingerbalken 142 cm
Mit PII Mähantrieb
Mit 9 PS GHU 280 Kubota Benzin-Motor
Mit 4 Vorwärts- und 4 Rückwärtsgängen
Mit Bereifung 5.00-10 AS

Sofort einsatzbereit. Zustellung nach Absprache möglich.

Ausrüstung

- Benzin
- Schaltgetriebe
- 1 Zylinder
- Fingerbalken

EUR 1.890,--
inkl. 13% MwSt./Verm.

KONTAKT



Name: Johannes Jedinger
Telefon: +43 660 4868667
Sprache: